



УКРАЇНА  
ЗАКАРПАТСЬКА ОБЛАСТЬ  
РАХІВСЬКИЙ РАЙОН

Реєстровий № 527  
Кадастрова книга № 1 (будівлі)

**технічний паспорт**

НА ЗОШ I - III ст.  
(назва об'єкту)

АДРЕСА с. Лазещина, 922.  
(місто, селище, село, вулиця, № буд.)

Спільна власність територіальних громад сіл, селищ, міста Рахів Рахівського району	одна ціла
_____	_____
_____	_____
_____	_____
_____	_____
_____	_____
_____	_____
_____	_____
_____	_____

Паспорт складено  
на 18 жовтня 2004 р.

м. Рахів



Н.Й.ХАРБАКА .

02. 18

ПЛАН ПОБЕЖА  
 БУДИВЛІ ПІПРИ № 4  
 БУД. № 912  
 МІСТО (СЕН) Іоаннісбург

ПІПРИ № 4

ПОБЕЖА ІІ ПІПРИ № 4

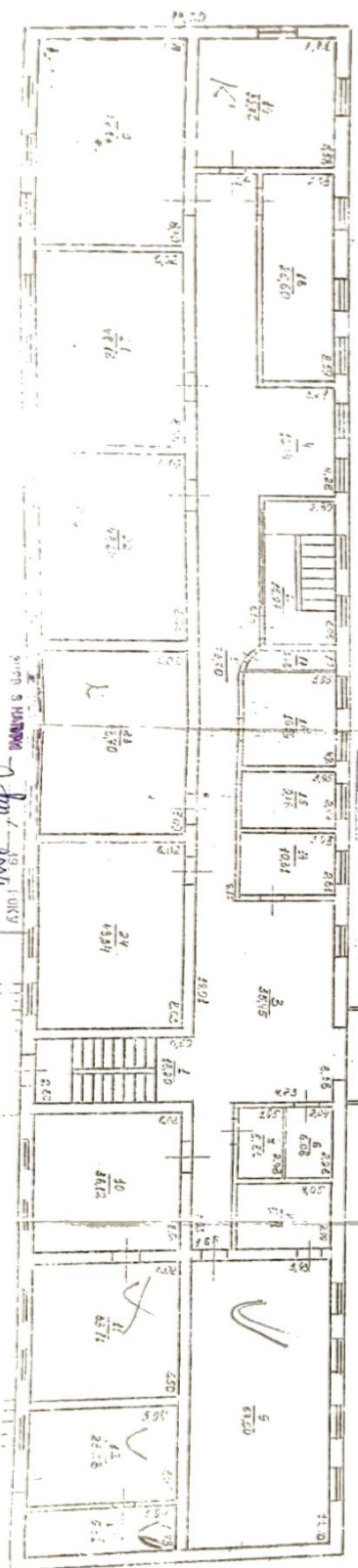
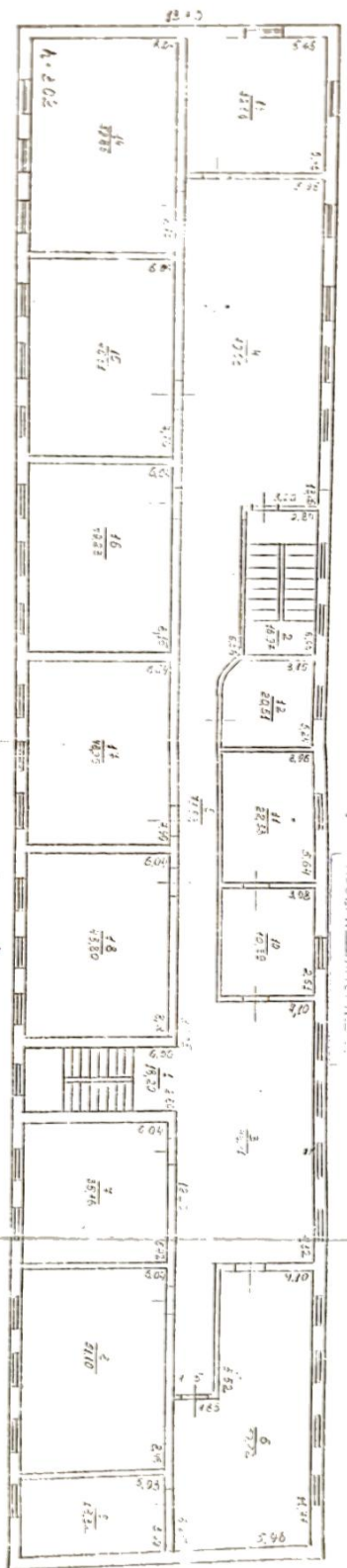
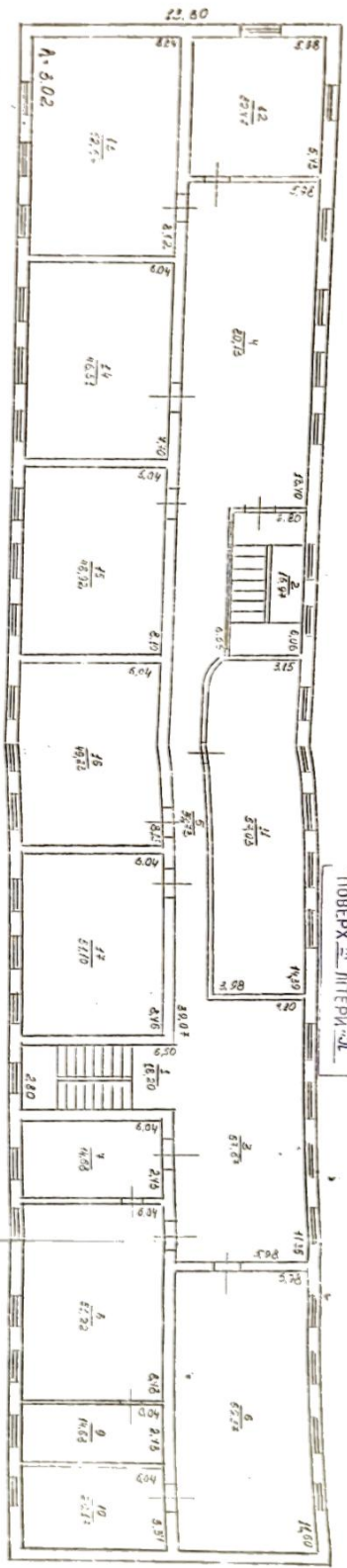

2004  
 2004

# ЕКСПЛІКАЦІЯ

приміщень до плану поверхів будинку літер "А" № 922,  
вулиця (провулок, площа) \_\_\_\_\_,  
місто (селище, село) с. Лазешина \_\_\_\_\_.

Поверхи	№ приміщень	Призначення приміщень	Загальна площа приміщень	Площа приміщень (м <sup>2</sup> )			Самовільно збудована або переобладнана площа
				Корисна (8,9)	Основна	Допоміжна	
2	4	5	6	7	8	9	10
I	1	Східна клітка	18,20	18,20		18,20	
	2	Східна клітка	16,97	16,97		16,97	
	3	Фойє	35,45	35,45		35,45	
	4	Фойє	13,74	13,74		13,74	
	5	Коридор	73,70	73,70		73,70	
	6	Підсобне приміщення	6,08	6,08		6,08	
	7	Щитова	5,81	5,81		5,81	
	8	Підсобне приміщення	12,11	12,11		12,11	
	9	✓ Склад	67,60	67,60		67,60	
	10	Клас	36,12	36,12	36,12		
	11	✓ Клас	33,11	33,11	33,11		
	12	✓ Підсобне приміщення	23,28	23,28		23,28	
	13	✓ Підсобне приміщення	9,39	9,39		9,39	
	14	Підсобне приміщення	10,31	10,31		10,31	
	15	Підсобне приміщення	9,76	9,76		9,76	
	16	Музей	16,59	16,59		16,59	
	17	Підсобне приміщення	3,38	3,38		3,38	
	18	Клас	25,60	25,60	25,60		
	19	Клас	32,70	32,70	32,70		
	20	Клас	52,37	52,37	52,37		
	21	Клас	48,16	48,16	48,16		
	22	Клас	48,34	48,34	48,34		
	23	Клас	48,70	48,70	48,70		
	24	Клас	48,34	48,34	48,34		
<b>Разом по I поверху:</b>			<b>695,81</b>	<b>695,81</b>	<b>373,44</b>	<b>322,37</b>	
II	1	Східна клітка	18,20	18,20		18,20	
	2	Східна клітка	16,97	16,97		16,97	
	3	Фойє	46,41	46,41		46,41	
	4	Фойє	79,03	79,03		79,03	
	5	Коридор	73,53	73,53		73,53	
	6	Клас	59,82	59,82	59,82		
	7	Клас	35,76	35,76	35,76		
	8	Клас	51,10	51,10	51,10		
	9	Кабінет	18,32	18,32		18,32	
	10	Приймальня	10,39	10,39		10,39	
	11	Кабінет	22,33	22,33		22,33	
	12	Клас	20,51	20,51	20,51		

класові поверхи	№ приміщень	Призначення приміщень	Загальна площа приміщень	Площа приміщень (м <sup>2</sup> )			Самовільно збудована або переобладнана площа
				Корисна (8,9)	Основа	Допоміжна	
2	4	5	6	7	8	9	10
	13	Клас	32,36	32,36	32,36		
	14	Клас	52,85	52,85	52,85		
	15	Клас	46,51	46,51	46,51		
	16	Клас	49,23	49,23	49,23		
	17	Клас	48,26	48,26	48,26		
	18	Клас	48,80	48,80	48,80		
<b>Разом по II поверху:</b>			<b>730,38</b>	<b>730,38</b>	<b>445,2</b>	<b>285,18</b>	
III	1	Східна клітка	18,20	18,20		18,20	
	2	Східна клітка	16,97	16,97		16,97	
	3	Фойє	67,87	67,87		67,87	
	4	Фойє	80,13	80,13		80,13	
	5	Коридор	39,73	39,73		39,73	
	6	Клас	69,37	69,37	69,37		
	7	Кабінет	20,17	20,17		20,17	
	8	Клас	51,22	51,22	51,22		
	9	Підсобне приміщення	14,68	14,68		14,68	
	10	Клас	20,17	20,17		20,17	
	11	Клас	57,03	57,03	57,03		
	12	Клас	32,47	32,47	32,47		
	13	Клас	52,67	52,67	52,67		
	14	Клас	46,51	46,51	46,51		
	15	Клас	48,92	48,92	48,92		
	16	Клас	49,23	49,23	49,23		
	17	Клас	51,10	51,10	51,10		
<b>Разом по III поверху:</b>			<b>736,44</b>	<b>736,44</b>	<b>458,52</b>	<b>277,92</b>	
<b>Всього по будівлі:</b>			<b>2162,63</b>	<b>2162,63</b>	<b>1277,16</b>	<b>885,47</b>	

ПЛАН ПОБЕЖА  
 БУДІВЛИ ПІПЕРИ "10"  
 БУД. 912  
 МІСЦЮ (СЕНО)

МІСЦЮ (СЕНО)

1

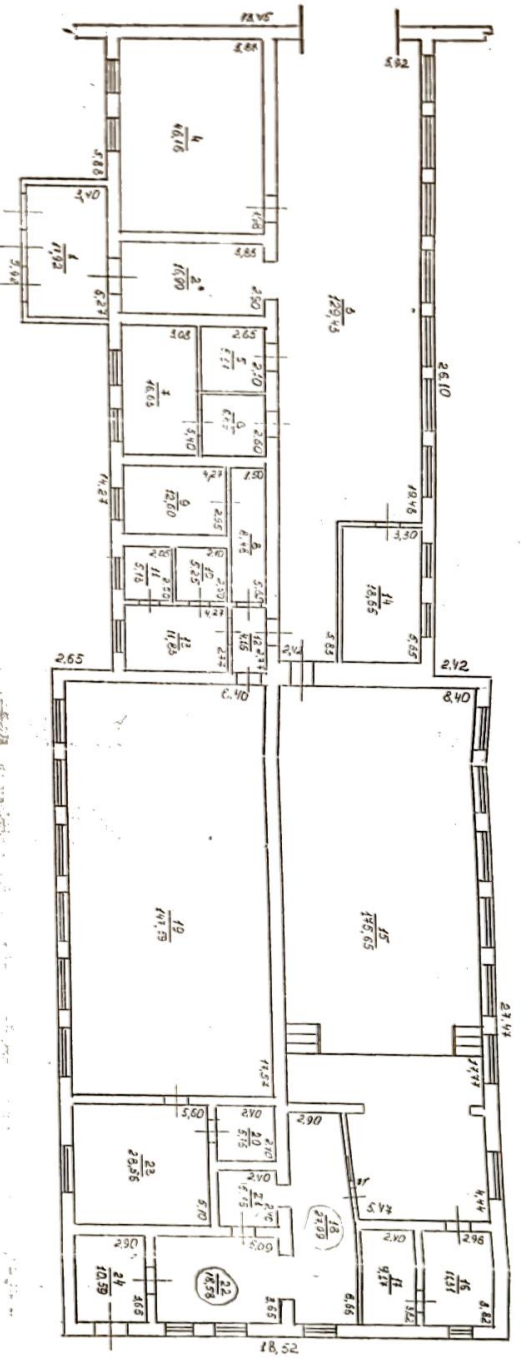

СІМБ. 2. М. 1004  
 ДИРЕКЦІЯ

## ЕКСПЛІКАЦІЯ ДО ПЛАНУ БУДІВАЛІ

Поверхи	Номери приміщень	Призначення приміщень	Площа за внутрішнім обміром	Площа приміщень (м <sup>2</sup> )			Самовільно збудована або переобладнана площа
				загальна площа	основна	допоміжна	
1	1	Тамбур	17,92	17,92		17,92	
	2	Коридор	16,99	16,99		16,99	
	3	Фойє	129,43	129,43		129,43	
	4	Буфет	46,76	46,76		46,76	
	5	Підсобне приміщення	5,57	5,57		5,57	
	6	Коридор	6,89	6,89		6,89	
	7	Бібліотека	16,63	16,63		16,63	
	8	Коридор	8,48	8,48		8,48	
	9	Підсобне приміщення	12,60	12,60		12,60	
	10	Підсобне приміщення	5,25	5,25		5,25	
	11	Підсобне приміщення	5,13	5,13		5,13	
	12	Коридор	4,16	4,16		4,16	
	13	Роздягальня	11,83	11,83		11,83	
	14	Кабінет	18,65	18,65		18,65	
	15	Актовий зал	175,65	175,65		175,65	
	16	Підсобне приміщення	11,31	11,31		11,31	
	✓ 17	Комора	9,17	9,17		9,17	
	✓ 18	Роздаточна	27,09	27,09		27,09	
	19	Спортзал	147,59	147,59	147,59		
	20	Комора	5,76	5,76		5,76	
	✓ 21	Комора	5,76	5,76		5,76	
	✓ 22	Кухня	18,58	18,58		18,58	
	23	Склад інвент.	28,56	28,56		28,56	
	24	Коридор	10,59	10,59		10,59	
<b>Сумом по літері "Б":</b>			<b>746,35</b>	<b>746,35</b>	<b>147,59</b>	<b>598,76</b>	

912  
Стажирка

7.52

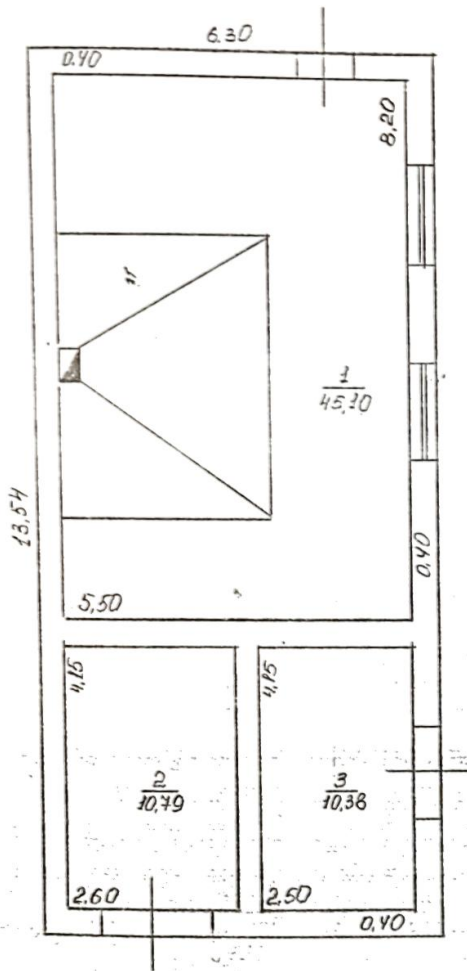

ЗНАСВ 3 НАТУРИ  
ВИКРЕСЛЕН

Стм. 2004

# ЕКСПЛІКАЦІЯ ДО ПЛАНУ БУДІВЛІ

№ етанду, етанди та ін.	Приміщення частин приміщення (жестлова кімната, кухня, коридор, ванна та ін.)	Площа по внутрішньому обміру (м.кв.)	Площа приміщення (м.кв.)			Площа приміщення, що не входить заг.пл.	Самовільно споруд. або не реобладнана (м.кв.)
			Загальна	Основна	Допоміжна		
1.	Котельня	45,10	45,10	45,10			
2.	Кухня, см.	10,49	10,49		10,49		
3.	Коридор	10,38	10,38		10,38		
Разом по будівлі		56,27	56,27	45,10	21,17		